

# Particularidades del emprendimiento en España

Fabiola Pinín Paleo

PSICOLOGA - Col. G-3396

# ¿Qué es emprender?

- **Emprender:**  
(Del lat. in, en, y prendere, coger).

**ACOMETER Y COMENZAR UNA OBRA, UN NEGOCIO, UN EMPEÑO, ESPECIALMENTE SI ENCIERRA DIFICULTAD O PELIGRO.**



# Alejandro Suárez Sánchez-Ocaña

## Business Angel .

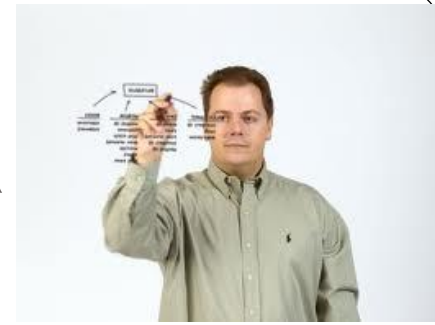

- “ Emprender es atreverse a crear un mundo propio, saltar al vacío y enfrentarse a un entorno en el que parece estar predestinado a otra cosa”
- A diferencia del empresario tradicional más preocupado en el crecimiento y en la acumulación de capital , en la expansión, para el emprendedor su interés está en el afán de superación.

- “LA MAYORÍA DE LA GENTE TENDRÍA ÉXITO EN LAS PEQUEÑAS COSAS SI NO ESTUVIERA PREOCUPADA POR GRANDES AMBICIONES”

*Henry Longfellow*

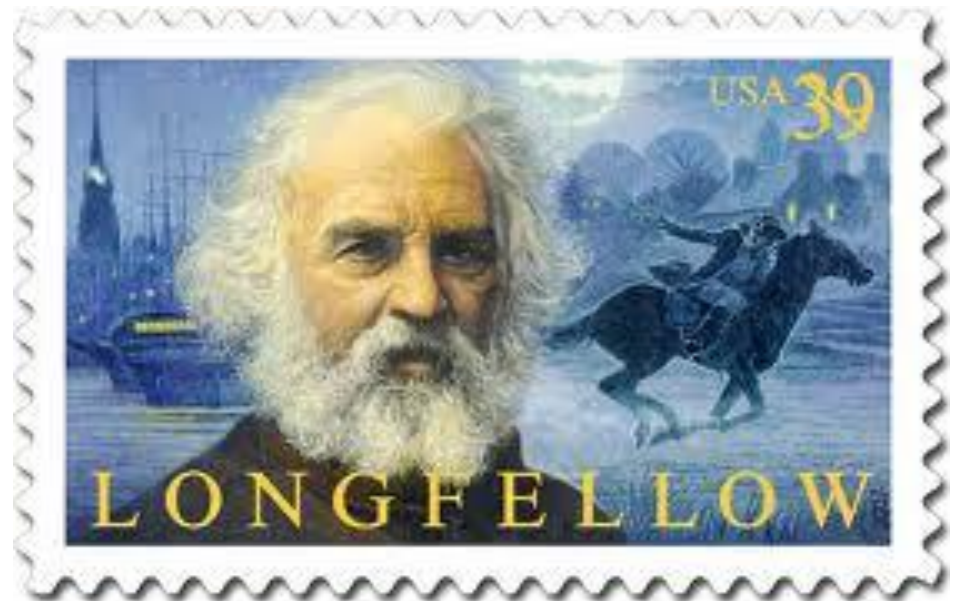

# *POTENCIAL DE CRECIMIENTO DEL EMPRENDEDOR*

- **CAPACIDAD PERSONAL:**

**AUTONOMÍA**

**AUTOESTIMA**

**DESARROLLO DE INTELIGENCIA EMOCIONAL**

**CAPACIDAD DE TRABAJO Y ORGANIZACIÓN**

**CAPACIDAD DE APRENDIZAJE**

# CAPACIDAD TÉCNICA

CONOCIMIENTO SECTORIAL PRACTICO

VISIÓN TÉCNICA GLOBAL DE

IMPLEMENTACIÓN DE PROCESOS

INNOVACIÓN Y APLICACIÓN DEL USO DE LAS  
TIC

# CAPACIDAD EMPRENDEDORA

Desarrollo de sensibilidad emprendedora (iniciativa, apertura mental, creatividad y gestión de riesgos)

Liderazgo

Desarrollo de capacidades sociales

Detección y solución de problemas.

# CAPACIDAD EMPRENDEDORA

Gestión de proyectos y equipos

Conocimiento administrativo y contable

Conocimiento fiscal y financiero

Cultura empresarial general

Fuente (Suárez Sánchez-Ocaña).



# FUENTES DE FINANCIACIÓN EN ESPAÑA

- Subvenciones de la Unión Europea
- Subvenciones de la Administración del Estado
- Subvenciones de las comunidades autónomas
- Subvenciones de los ayuntamientos
- Bancos y cajas de ahorro
- Instituto de Crédito Oficial

# IDEA + OPORTUNIDAD DE NEGOCIO + CAPACIDAD = ÉXITO POTENCIAL

- Se cometen errores al elegir el sector de negocio, al elegir el equipo y el modelo de negocio.
- La cultura del funcionariado en España debe dejar paso poco a poco a la cultura del emprendimiento.



Muchas  
Gracias!

FABIOLA PININ PALEO

[fabiolapinin@gmail.com](mailto:fabiolapinin@gmail.com)

Móvil: 616 589 091